

0101
0105
0106
0107
0108
0112
0117
0118
0119
0120
0121
0122
0123
0125
0126
0130
0131

NUMERO DE LA HOJA 20-15 CUADRANTE

1	1
3	2

DATOS A RELLENAR POR EL I.T.G.E.		DATOS A RELLENAR POR EL I.T.G.E.	
Nº de la hoja 1: 50.000	Nº del documento	Recibido	Ref. Control
20/154			

NUMERO DE LA ESTACION	MUESTRAS						
	Fotografía	Petro l.y.m.	Macrop.	Micropal.	Sedimen.	Rayos X	Otros análisis
0101							
0105							
0106							
0107							
0108							
0109							
0111							
0112							
0117							
0118							
0119							
0120							
0121							
0122							
0123							
0125							
0126							
0130							
0131							

NUMERO DE LA ESTACION	MUESTRAS						
	Fotografía	Petro l.y.m.	Macrop.	Micropal.	Sedimen.	Rayos X	Otros análisis

NUMERO DE LA ESTACION	MUESTRAS							NUMERO DE LA ESTACION	MUESTRAS										
	Fotografía	Petro l.y.m.	Macrop.	Micropal.	Sedimen.	Rayos X	Otros análisis		Fotografía	Petro l.y.m.	Macrop.	Micropal.	Sedimen.	Rayos X	Otros análisis				

EL CONSULTOR DEBERA MARCAR SOBRE EL MAPA LAS ESTACIONES CON SU NUMERO DE REFERENCIA (EN AZUL) Y LOS CORTES REALIZADOS SOBRE EL TERRENO (EN ROJO). PARA UN CONTROL CORRECTO DE LA MARCHA DEL TRABAJO DE CAMPO EL CONSULTOR DEBERA ENVIAR ENTRE LOS DIAS 1 al 7 Y 15 al 22 DE CADA MES ESTAS HOJAS AL INSTITUTO TECNOLÓGICO GEOMINERO DE ESPAÑA DIVISION DE GEOLOGIA C/ RIOS ROSAS, 23 - MADRID - 28003

Recibido I. T. G. E. el Enviado el
El Supervisor El Consultor

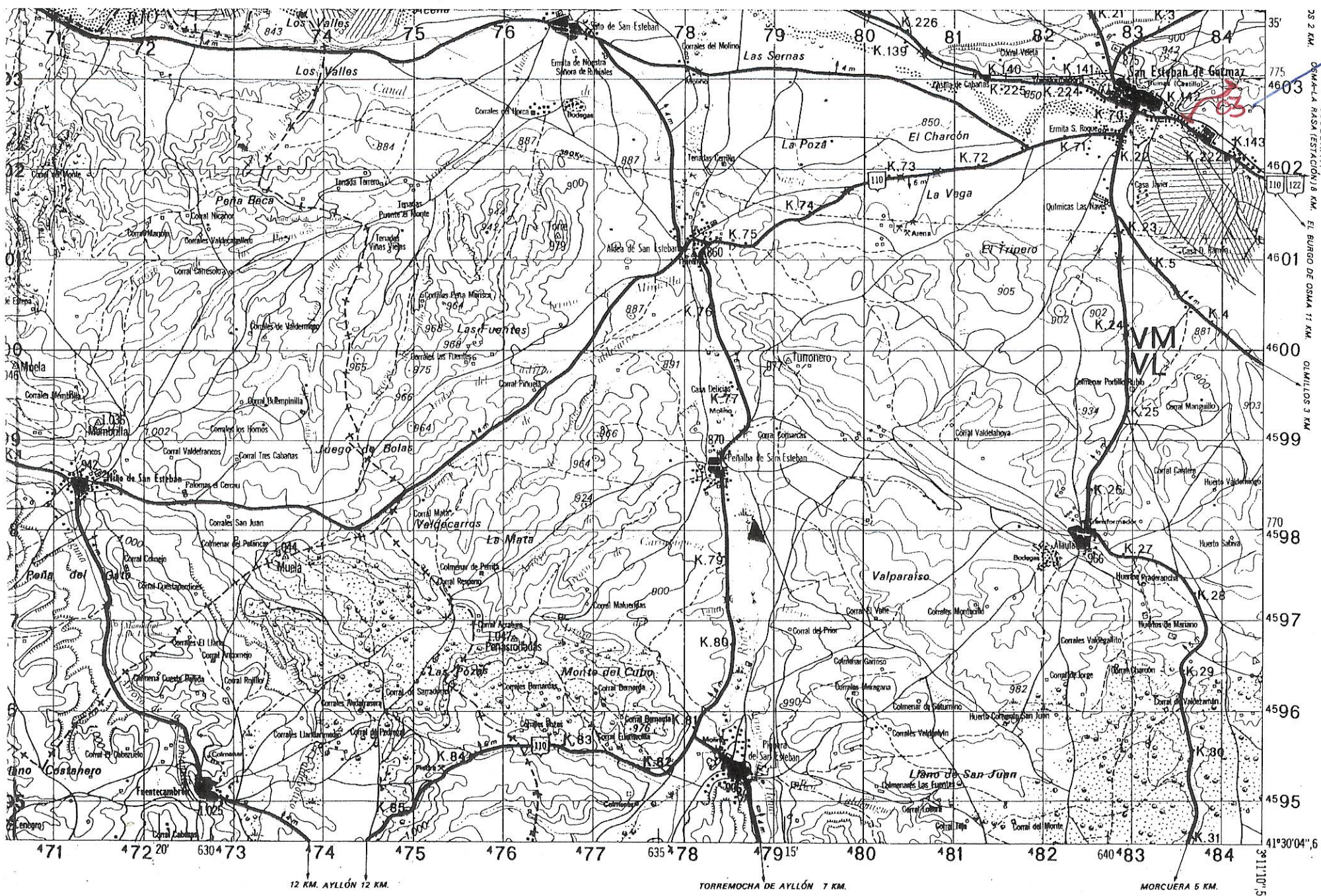

EN SEME
 0304
 0306
 0308
 0309
 0310
 0311

NUMERO DE LA HOJA 20-15 CUADRANTE

4	1
3	2

DATOS A RELLENAR POR EL I.T.G.E.		DATOS A RELLENAR POR EL I.T.G.E.			
Nº de la hoja 1 : 50.000	Nº del documento	Recibido	Ref. Control	Perforado	Verificado
20152					

CONSULTA ESPECIAL QUE REALIZA LA ESTAC IGRM

NUMERO DE LA ESTACION	DATOS A RELLENAR POR EL CONSULTOR											NUMERO DE LA ESTACION	MUESTRAS										
	Fotografía	Petro l. y M.	Macrop.	Micropal.	Sedimen.	Rayos X	Espectro masas	C 14	Análisis Químicos	Térmico diferen.	Microsc		Otros análisis	Fotografía	Petro l. y M.	Macrop.	Micropal.	Sedimen.	Rayos X	Espectro masas	C 14	Análisis Químicos	Térmico diferen.

NÚMERO DE LA ESTACION	DATOS A RELLENAR POR EL CONSULTOR											NÚMERO DE LA ESTACION	MUESTRAS												
	Fotografía	Petro l. y M.	Macrop.	Micropal.	Sedimen.	Rayos X	Espectro masas	C 14	Análisis Químicos	Térmico diferen.	Microsc		Otros análisis	Fotografía	Petro l. y M.	Macrop.	Micropal.	Sedimen.	Rayos X	Espectro masas	C 14	Análisis Químicos	Térmico diferen.	Microsc	Otros análisis
0304																									
0306																									
0308																									
0309																									
0310																									
0311																									

NUMERO DE LA ESTACION	DATOS A RELLENAR POR EL CONSULTOR											NUMERO DE LA ESTACION	MUESTRAS												
	Fotografía	Petro l. y M.	Macrop.	Micropal.	Sedimen.	Rayos X	Espectro masas	C 14	Análisis Químicos	Térmico diferen.	Microsc		Otros análisis	Fotografía	Petro l. y M.	Macrop.	Micropal.	Sedimen.	Rayos X	Espectro masas	C 14	Análisis Químicos	Térmico diferen.	Microsc	Otros análisis

EL CONSULTOR DEBERA MARCAR SOBRE EL MAPA LAS ESTACIONES CON SU NUMERO DE REFERENCIA (EN AZUL) Y LOS CORTES REALIZADOS SOBRE EL TERRENO (EN ROJO). PARA UN CONTROL CORRECTO DE LA MARCHA DEL TRABAJO DE CAMPO EL CONSULTOR DEBERA ENVIAR ENTRE LOS DIAS 1 al 7 Y 15 al 22 DE CADA MES ESTAS HOJAS AL INSTITUTO TECNOLOGICO GEOMINERO DE ESPAÑA DIVISION DE GEOLOGIA C/ RIOS ROSAS, 23 - MADRID - 28003

Recibido I. T. G. E. el Enviado el
 El Supervisor El Consultor

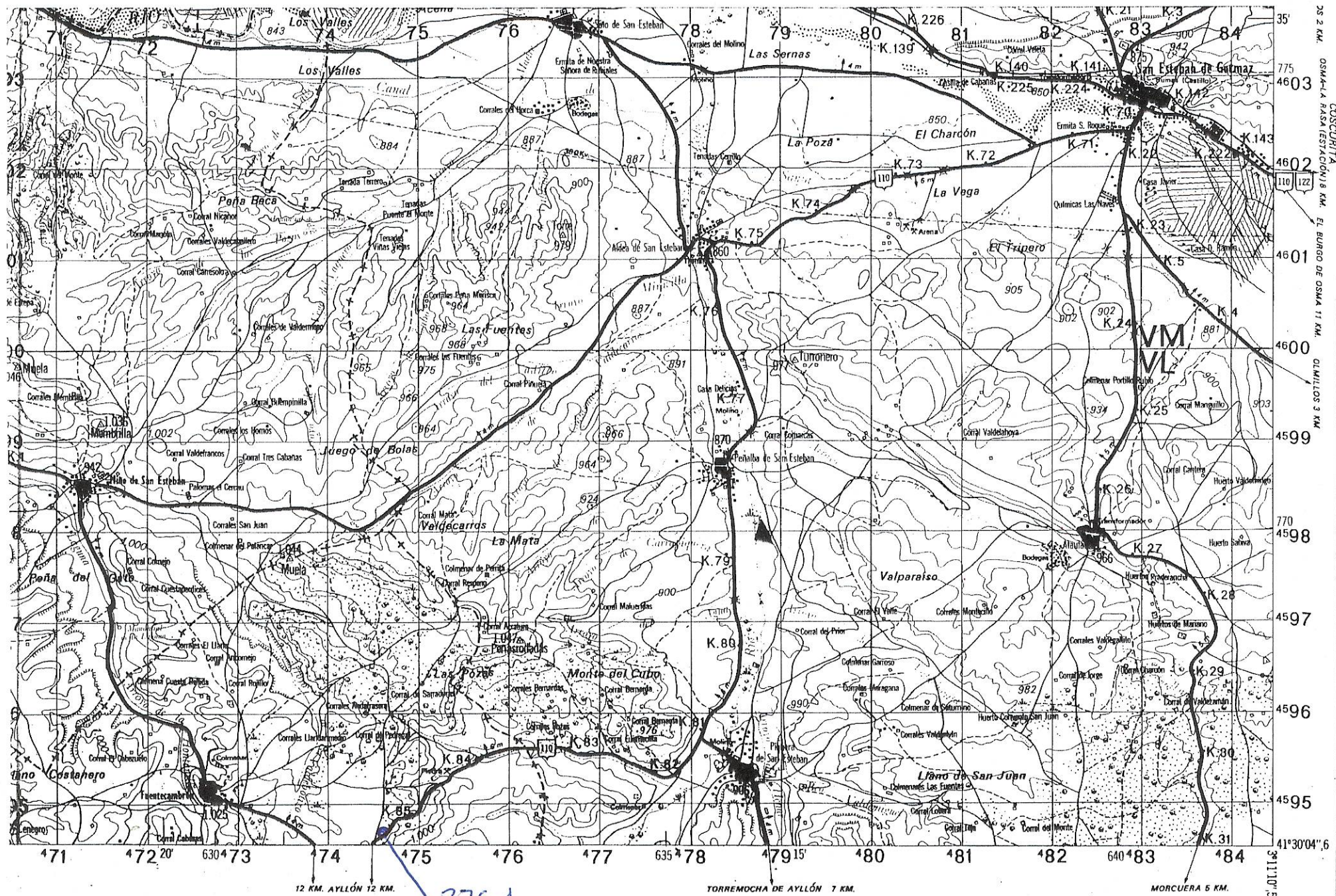

NUMERO DE LA HOJA 20-15 CUADRANTE

4	1
3	2

DATOS A RELLENAR POR EL I.T.G.E.		DATOS A RELLENAR POR EL CONSULTOR		DATOS A RELLENAR POR EL I.T.G.E.			
Nº de la hoja	Nº del documento	CONSULT	ESPECIAL QUE REALIZA LA ESTAC.	Recibido	Ref. Control	Perforado	Verificado
20	152	IGFN					

NÚMERO DE LA ESTACION	MUESTRAS							NÚMERO DE LA ESTACION	MUESTRAS																	
	Fotografía	Petro l. y M.	Macrop.	Micropal.	Sedimen.	Rayos X	Espectro masas		C 14	Análisis Químicos	Térmico diferenc.	Microsc.	Otros análisis	Fotografía	Petro l. y M.	Macrop.	Micropal.	Sedimen.	Rayos X	Espectro masas	C 14	Análisis Químicos	Térmico diferenc.	Microsc.	Otros análisis	
376.1																										
376.2																										

NUMERO DE LA ESTACION	MUESTRAS											NUMERO DE LA ESTACION	MUESTRAS														
	Fotografía	Petro l. y M.	Macrop.	Micropal.	Sedimen.	Rayos X	Espectro masas	C 14	Análisis Químicos	Térmico diferenc.	Microsc.		Otros análisis	Fotografía	Petro l. y M.	Macrop.	Micropal.	Sedimen.	Rayos X	Espectro masas	C 14	Análisis Químicos	Térmico diferenc.	Microsc.	Otros análisis		

EL CONSULTOR DEBERA MARCAR SOBRE EL MAPA LAS ESTACIONES CON SU NUMERO DE REFERENCIA (EN AZUL) Y LOS CORTES REALIZADOS SOBRE EL TERRENO (EN ROJO). PARA UN CONTROL CORRECTO DE LA MARCHA DEL TRABAJO DE CAMPO EL CONSULTOR DEBERA ENVIAR ENTRE LOS DIAS 1 al 7 Y 15 al 22 DE CADA MES ESTAS HOJAS AL INSTITUTO TECNOLÓGICO GEOMINERO DE ESPAÑA DIVISION DE GEOLOGIA C/ RIOS ROSAS, 23 - MADRID - 28003

Recibido I. T. G. E. el Enviado el
El Supervisor El Consultor

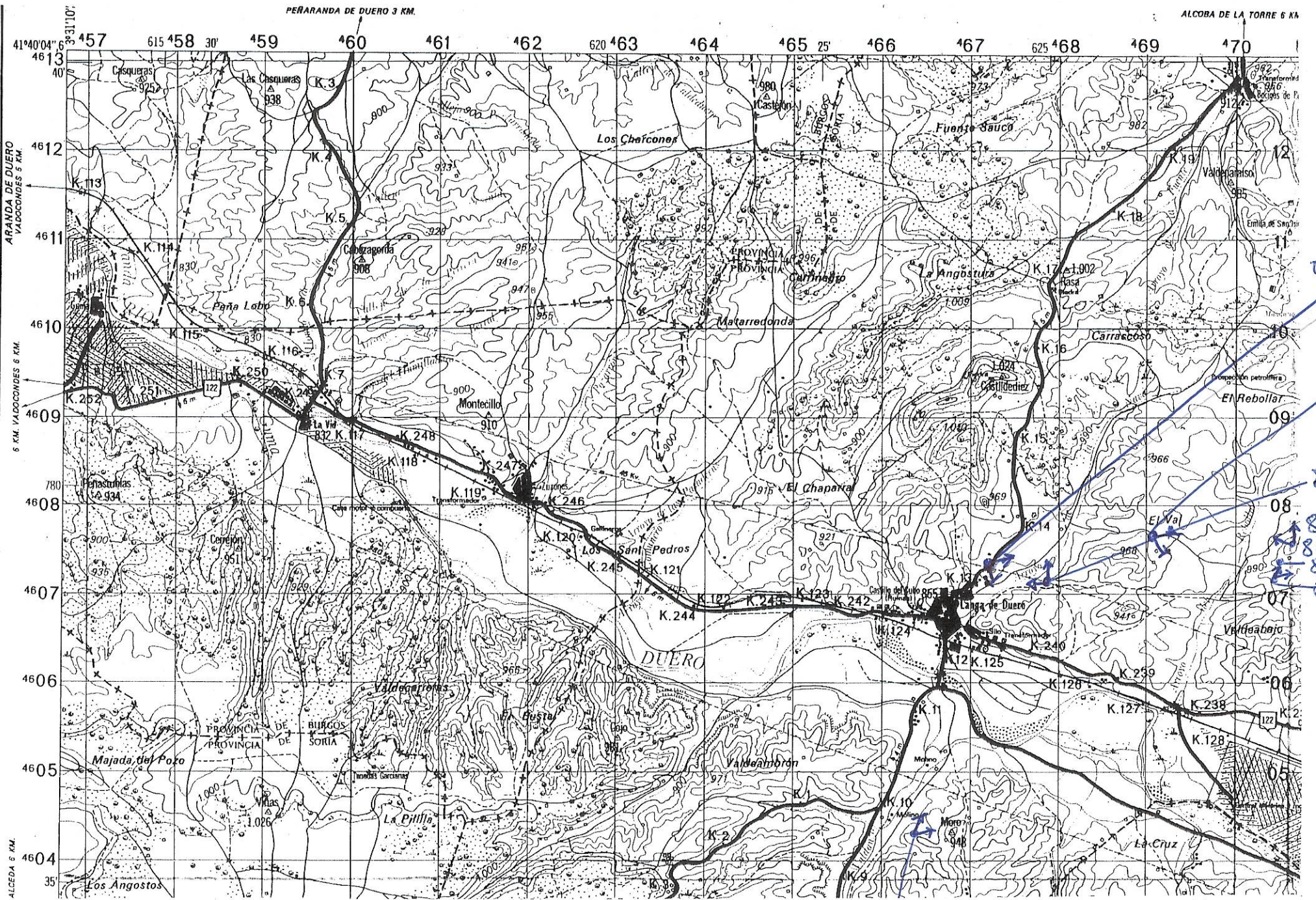

8027

NUMERO DE LA HOJA 20.15 CUADRANTE

1	1
3	2

DATOS A RELLENAR POR EL I.T.G.E.		DATOS A RELLENAR POR EL I.T.G.E.			
Nº de la hoja	Nº del documento	Recibido	Ref. Control	Perforado	Verificado
20154					

NUMERO DE LA ESTACION	MUESTRAS											NUMERO DE LA ESTACION	MUESTRAS										
	Fotografía	Petro l y M.	Macrop.	Micropal.	Sedimen.	Rayos X	Espectro masas	C 14	Análisis Químicos	Térmico diferen.	Microsc		Otros análisis	Fotografía	Petro l y M.	Macrop.	Micropal.	Sedimen.	Rayos X	Espectro masas	C 14	Análisis Químicos	Térmico diferen.

NUMERO DE LA ESTACION	MUESTRAS											NUMERO DE LA ESTACION	MUESTRAS												
	Fotografía	Petro l y M.	Macrop.	Micropal.	Sedimen.	Rayos X	Espectro masas	C 14	Análisis Químicos	Térmico diferen.	Microsc		Otros análisis	Fotografía	Petro l y M.	Macrop.	Micropal.	Sedimen.	Rayos X	Espectro masas	C 14	Análisis Químicos	Térmico diferen.	Microsc	Otros análisis
8001	X																								
8002	X																								
8003	X																								
8004	X																								
8007	X																								
8008	X																								
8009	X																								
8027	X																								

NUMERO DE LA ESTACION	MUESTRAS											NUMERO DE LA ESTACION	MUESTRAS										
	Fotografía	Petro l y M.	Macrop.	Micropal.	Sedimen.	Rayos X	Espectro masas	C 14	Análisis Químicos	Térmico diferen.	Microsc		Otros análisis	Fotografía	Petro l y M.	Macrop.	Micropal.	Sedimen.	Rayos X	Espectro masas	C 14	Análisis Químicos	Térmico diferen.

EL CONSULTOR DEBERA MARCAR SOBRE EL MAPA LAS ESTACIONES CON SU NUMERO DE REFERENCIA (EN AZUL) Y LOS CORTES REALIZADOS SOBRE EL TERRENO (EN ROJO). PARA UN CONTROL CORRECTO DE LA MARCHA DEL TRABAJO DE CAMPO EL CONSULTOR DEBERA ENVIAR ENTRE LOS DIAS 1 al 7 Y 15 al 22 DE CADA MES ESTAS HOJAS AL INSTITUTO TECNOLOGICO GEOMINERO DE ESPAÑA DIVISION DE GEOLOGIA C/ RIOS ROSAS, 23 - MADRID - 28003

Recibido I. T. G. E. el Enviado el
El Supervisor El Consultor

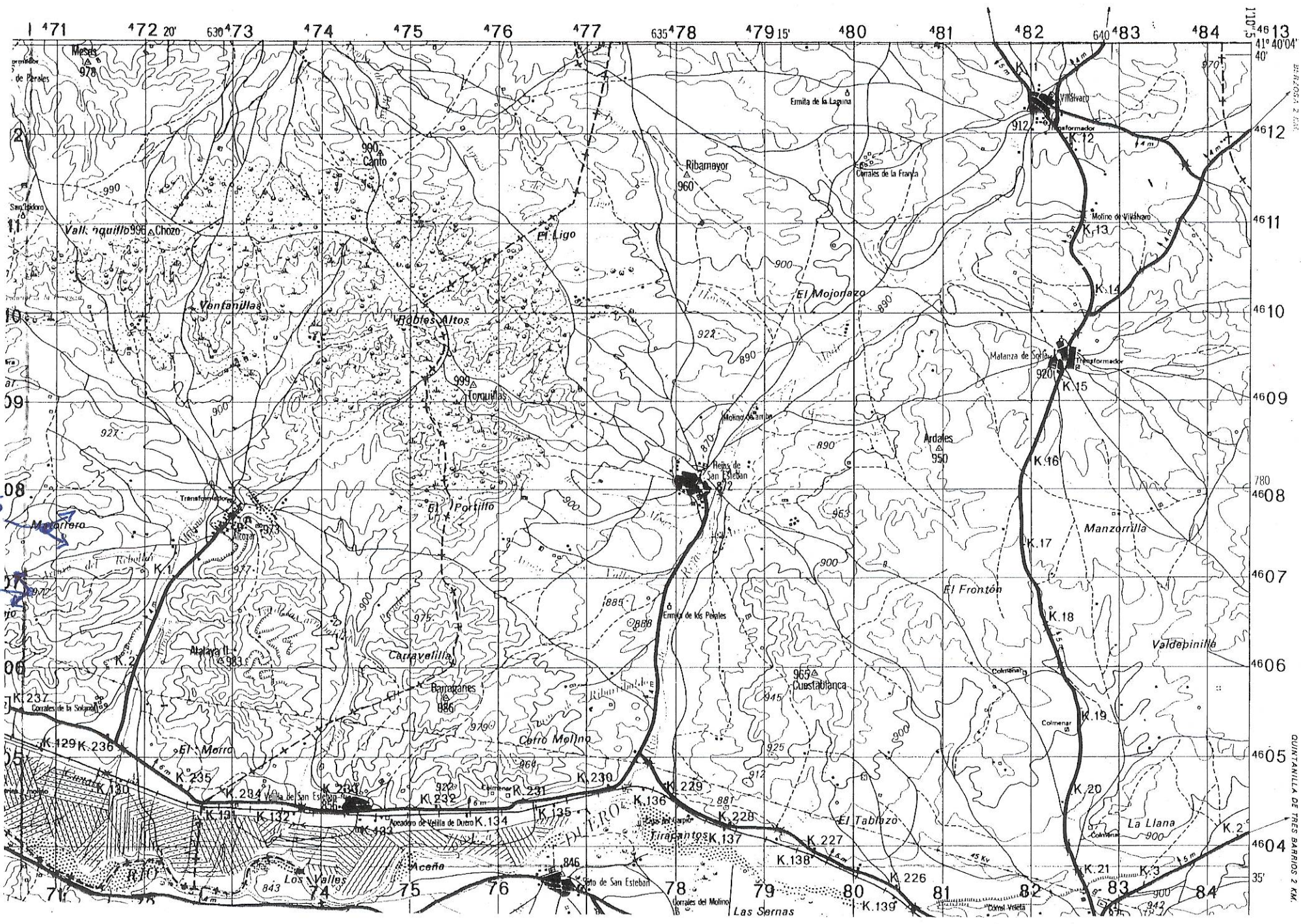

NUMERO DE LA HOJA 20-15 CUADRANTE

4	1
3	2

DATOS A RELLENAR POR EL I.T.G.E.		DATOS A RELLENAR POR EL I.T.G.E.		DATOS A RELLENAR POR EL I.T.G.E.			
Nº de la hoja	Nº del documento	CONSULT	ESPECIAL QUE REAL LA ESTAC	Recibido	Ref. Control	Perforado	Verificado
20151		IGTEN					

NUMERO DE LA ESTACION	MUESTRAS							NUMERO DE LA ESTACION	MUESTRAS																		
	Fotografía	Petro l. y M.	Macrop.	Micropal.	Sedimen.	Rayos X	Espectro masas		C 14	Análisis Químicos	Térmico diferen.	Microso	Otros análisis	Fotografía	Petro l. y M.	Macrop.	Micropal.	Sedimen.	Rayos X	Espectro masas	C 14	Análisis Químicos	Térmico diferen.	Microso	Otros análisis		
8005X																											
8006X																											

NUMERO DE LA ESTACION	MUESTRAS							NUMERO DE LA ESTACION	MUESTRAS																	
	Fotografía	Petro l. y M.	Macrop.	Micropal.	Sedimen.	Rayos X	Espectro masas		C 14	Análisis Químicos	Térmico diferen.	Microso	Otros análisis	Fotografía	Petro l. y M.	Macrop.	Micropal.	Sedimen.	Rayos X	Espectro masas	C 14	Análisis Químicos	Térmico diferen.	Microso	Otros análisis	

EL CONSULTOR DEBERA MARCAR SOBRE EL MAPA LAS ESTACIONES CON SU NUMERO DE REFERENCIA (EN AZUL) Y LOS CORTES REALIZADOS SOBRE EL TERRENO (EN ROJO). PARA UN CONTROL CORRECTO DE LA MARCHA DEL TRABAJO DE CAMPO EL CONSULTOR DEBERA ENVIAR ENTRE LOS DIAS 1 al 7 Y 15 al 22 DE CADA MES ESTAS HOJAS AL INSTITUTO TECNOLÓGICO GEOMINERO DE ESPAÑA DIVISION DE GEOLOGIA C/ RIOS ROSAS, 23 - MADRID - 28003

Recibido I. T. G. E. el Enviado el
El Supervisor El Consultor

8011
8012

8010

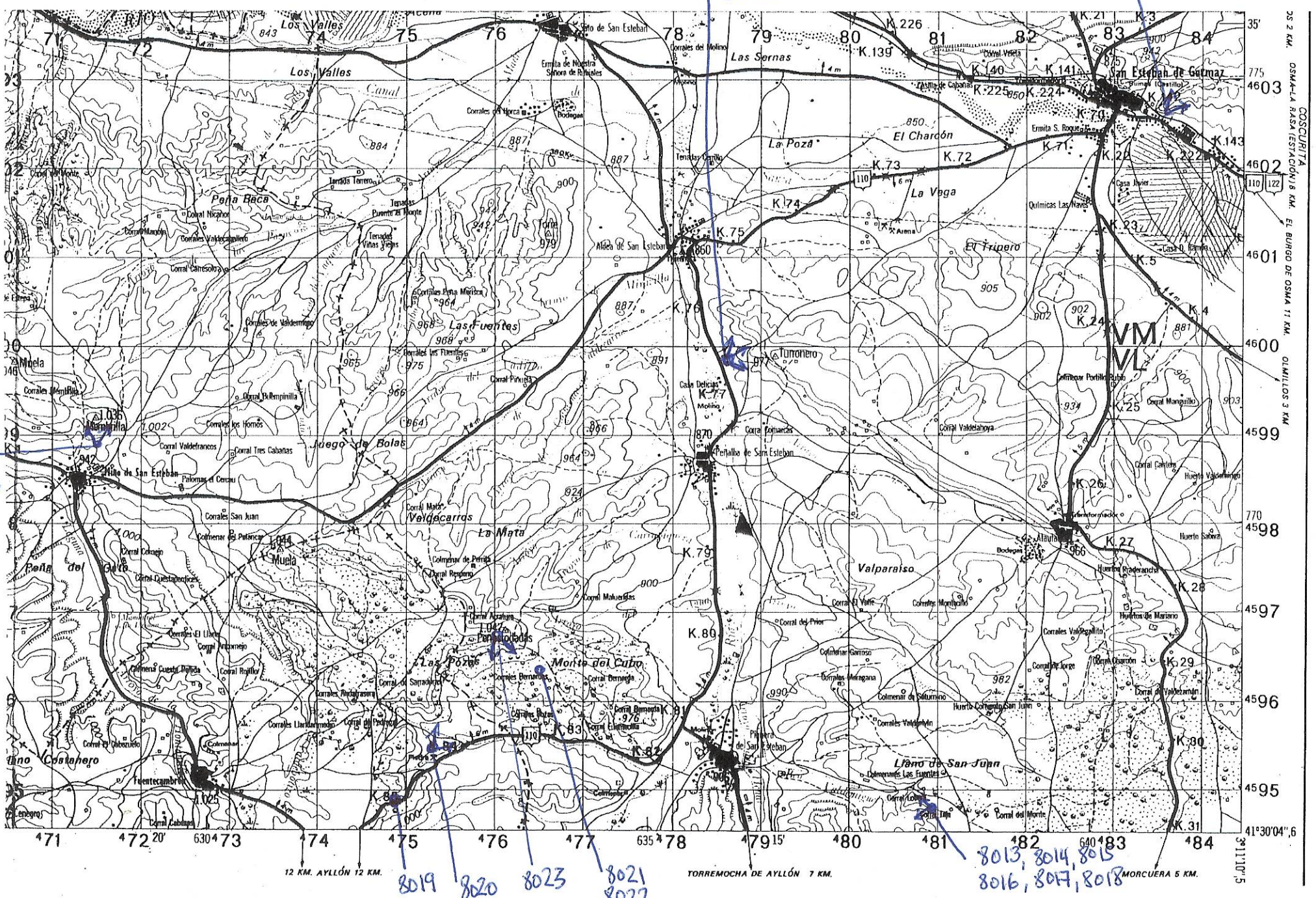

8024
8025
8026

8019 8020 8023 8021 8022

8013, 8014, 8015
8016, 8017, 8018

NUMERO DE LA HOJA 20-15 CUADRANTE

4	1
3	2

DATOS A RELLENAR POR EL I.T.G.E.		DATOS A RELLENAR POR EL I.T.G.E.		DATOS A RELLENAR POR EL I.T.G.E.			
Nº de la hoja	Nº del documento	Recibido	Ref. Control	Perforado	Verificado		
20152							

NÚMERO DE LA ESTACION	MUESTRAS								NÚMERO DE LA ESTACION	MUESTRAS																	
	Fotografía	Petro. l. y M.	Macrop.	Micropal.	Sedimen.	Rayos X	Espectro masas	C 14		Análisis Químicos	Térmico diferen.	Microso	Otros análisis	Fotografía	Petro. l. y M.	Macrop.	Micropal.	Sedimen.	Rayos X	Espectro masas	C 14	Análisis Químicos	Térmico diferen.	Microso	Otros análisis		
8010	X																										
8011	X																										
8012	X																										
8013	X																										
8014	X																										
8015	X																										
8016	X																										
8017	X																										
8018	X																										
8019	X																										
8020	X																										
8021	X																										
8022	X																										
8023	X																										
8024	X																										
8025	X																										
8026	X																										

NUMERO DE LA ESTACION	MUESTRAS								NUMERO DE LA ESTACION	MUESTRAS																		
	Fotografía	Petro. l. y M.	Macrop.	Micropal.	Sedimen.	Rayos X	Espectro masas	C 14		Análisis Químicos	Térmico diferen.	Microso	Otros análisis	Fotografía	Petro. l. y M.	Macrop.	Micropal.	Sedimen.	Rayos X	Espectro masas	C 14	Análisis Químicos	Térmico diferen.	Microso	Otros análisis			

EL CONSULTOR DEBERA MARCAR SOBRE EL MAPA LAS ESTACIONES CON SU NUMERO DE REFERENCIA (EN AZUL) Y LOS CORTES REALIZADOS SOBRE EL TERRENO (EN ROJO). PARA UN CONTROL CORRECTO DE LA MARCHA DEL TRABAJO DE CAMPO EL CONSULTOR DEBERA ENVIAR ENTRE LOS DIAS 1 al 7 Y 15 al 22 DE CADA MES ESTAS HOJAS AL INSTITUTO TECNOLÓGICO GEOMINERO DE ESPAÑA DIVISION DE GEOLOGIA C/ RIOS ROSAS, 23 - MADRID - 28003

Recibido I. T. G. E. el Enviado el

El Supervisor El Consultor

8030, 8031, 8032

8028
8029

8033
8034
8035
8036

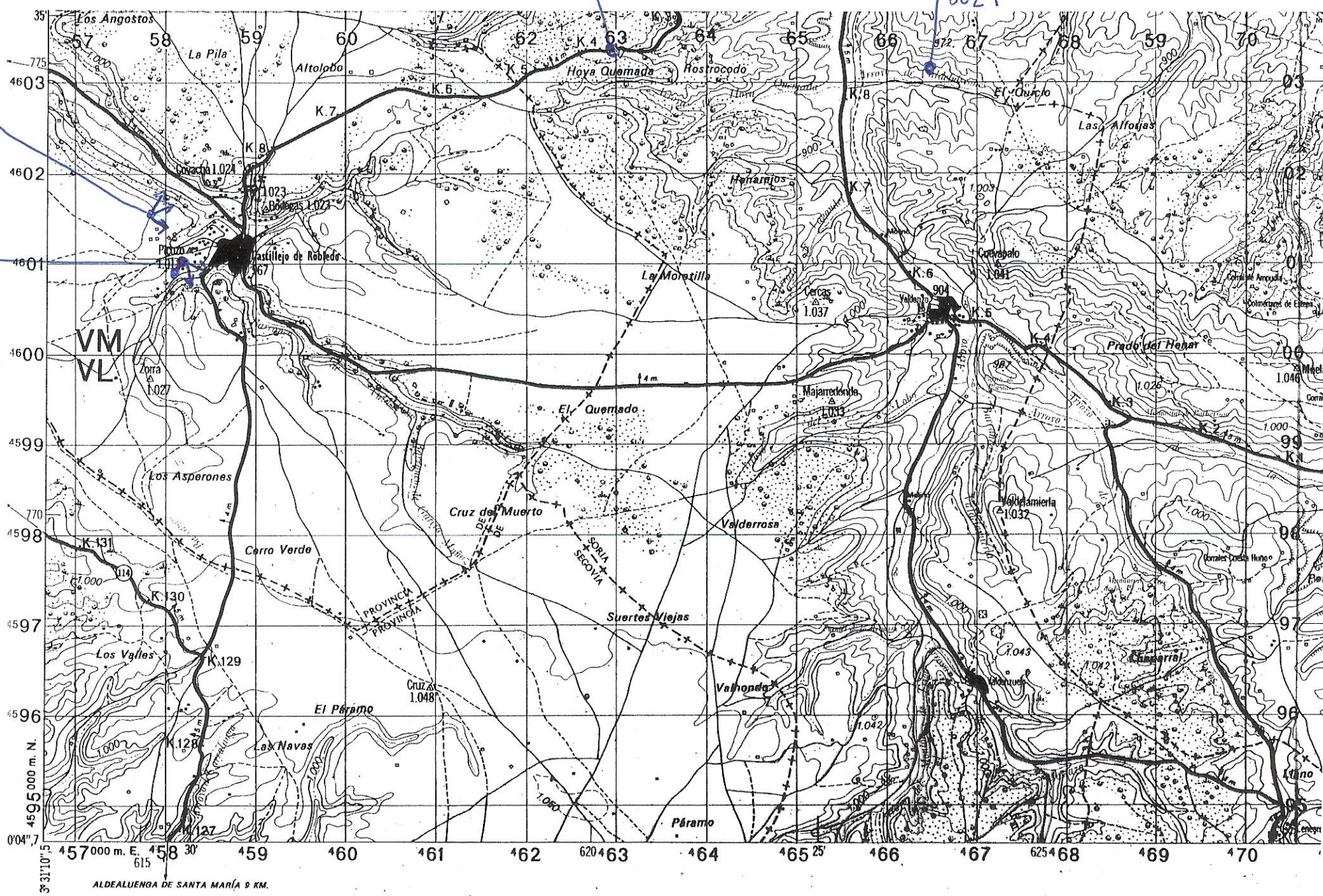

NUMERO DE LA HOJA 20.15 CUADRANTE

4	1
2	2

DATOS A RELLENAR POR EL I.T.G.E.			
Nº de la hoja	Quadrante	Nº del documento	
2015	3		

DATOS A RELLENAR POR EL I.T.G.E.			
Recibido	Ref. Control	Perforado	Verificado

NUMERO DE LA ESTACION	DATOS A RELLENAR POR EL CONSULTOR											
	Fotografía	Petro l y M.	Macrop.	Micropal.	Sedimen.	Rayos X	Espectro masas	C 14	Análisis Químicos	Térmico diferen.	Microsc	Otros análisis

NÚMERO DE LA ESTACION	DATOS A RELLENAR POR EL CONSULTOR											
	Fotografía	Petro l y M.	Macrop.	Micropal.	Sedimen.	Rayos X	Espectro masas	C 14	Análisis Químicos	Térmico diferen.	Microsc	Otros análisis
8028	X											
8029	X											
8030	X											
8031	X											
8032	X											
8033	X											
8034	X											
8035	X											
8036	X											

EL CONSULTOR DEBERA MARCAR SOBRE EL MAPA LAS ESTACIONES CON SU NUMERO DE REFERENCIA (EN AZUL) Y LOS CORTES REALIZADOS SOBRE EL TERRENO (EN ROJO). PARA UN CONTROL CORRECTO DE LA MARCHA DEL TRABAJO DE CAMPO EL CONSULTOR DEBERA ENVIAR ENTRE LOS DIAS 1 al 7 Y 15 al 22 DE CADA MES ESTAS HOJAS AL INSTITUTO TECNOLOGICO GEOMINERO DE ESPAÑA DIVISION DE GEOLOGIA C/ RIOS ROSAS, 23 - MADRID - 28003

Recibido I. T. G. E. el Enviado el
El Supervisor El Consultor

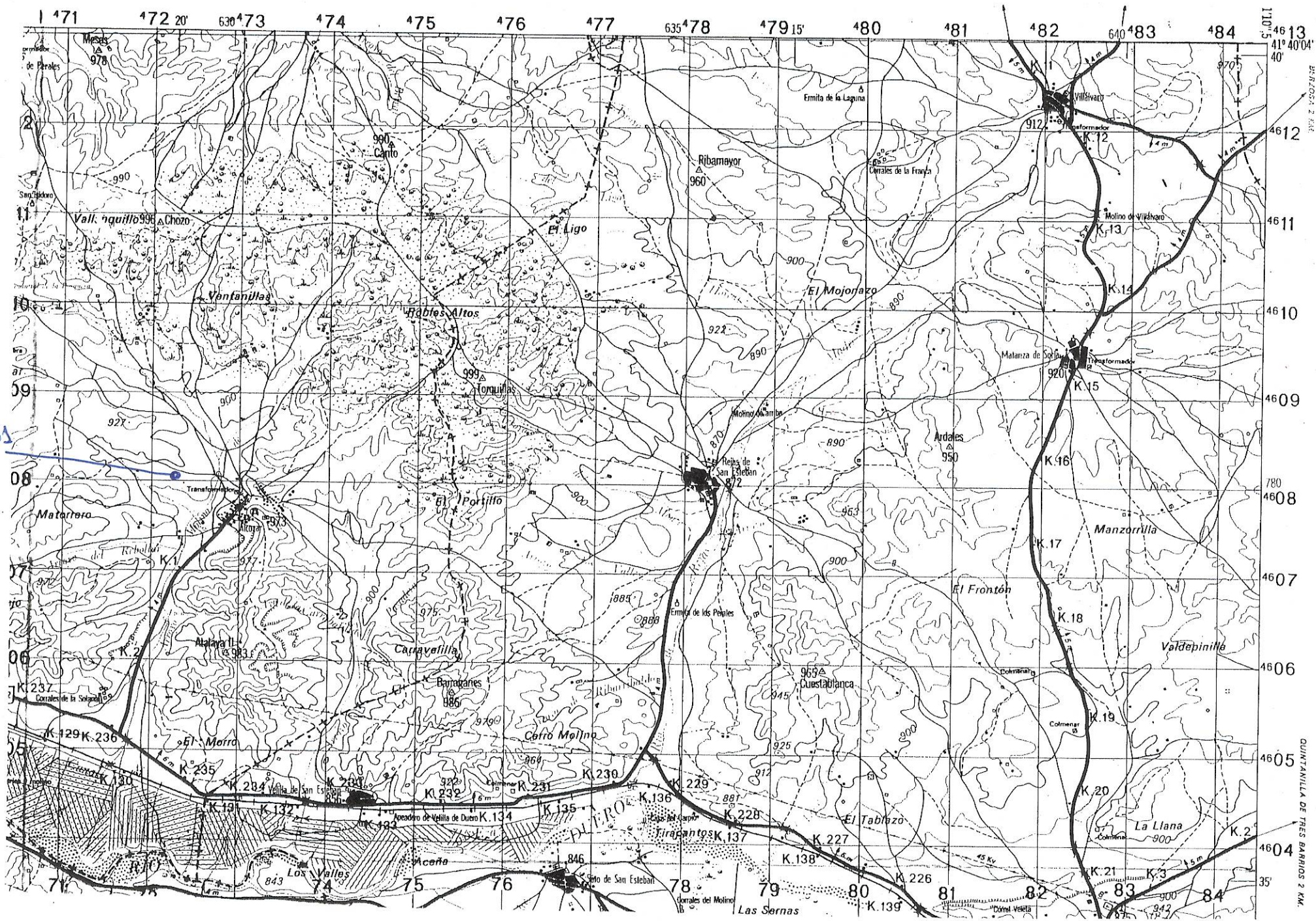

NUMERO DE LA HOJA 20.15 CUADRANTE

4	1
3	2

DATOS A RELLENAR POR EL I.T.G.E.			DATOS A RELLENAR POR EL I.T.G.E.			
Nº de la hoja	Quadrante	Nº del documento	Recibido	Ref. Control	Perforado	Verificado
20	15	1				
1 : 50.000			IGRM			

NUMERO DE LA ESTACION	DATOS A RELLENAR POR EL CONSULTOR											NUMERO DE LA ESTACION	DATOS A RELLENAR POR EL CONSULTOR													
	Fotografía	Petro l. y M.	Macrop.	Micropal.	Sedimen.	Rayos X	Espectro masas	C 14	Análisis Químicos	Térmico diferen.	Microsc		Otros análisis	Fotografía	Petro l. y M.	Macrop.	Micropal.	Sedimen.	Rayos X	Espectro masas	C 14	Análisis Químicos	Térmico diferen.	Microsc	Otros análisis	
9003												14														

NUMERO DE LA ESTACION	DATOS A RELLENAR POR EL CONSULTOR											NUMERO DE LA ESTACION	DATOS A RELLENAR POR EL CONSULTOR													
	Fotografía	Petro l. y M.	Macrop.	Micropal.	Sedimen.	Rayos X	Espectro masas	C 14	Análisis Químicos	Térmico diferen.	Microsc		Otros análisis	Fotografía	Petro l. y M.	Macrop.	Micropal.	Sedimen.	Rayos X	Espectro masas	C 14	Análisis Químicos	Térmico diferen.	Microsc	Otros análisis	
9003												14														

EL CONSULTOR DEBERA MARCAR SOBRE EL MAPA LAS ESTACIONES CON SU NUMERO DE REFERENCIA (EN AZUL) Y LOS CORTES REALIZADOS SOBRE EL TERRENO (EN ROJO). PARA UN CONTROL CORRECTO DE LA MARCHA DEL TRABAJO DE CAMPO EL CONSULTOR DEBERA ENVIAR ENTRE LOS DIAS 1 al 7 Y 15 al 22 DE CADA MES ESTAS HOJAS AL INSTITUTO TECNOLÓGICO GEOMINERO DE ESPAÑA DIVISION DE GEOLOGIA C/ RIOS ROSAS, 23 - MADRID - 28003

Recibido I. T. G. E. el Enviado el
El Supervisor El Consultor